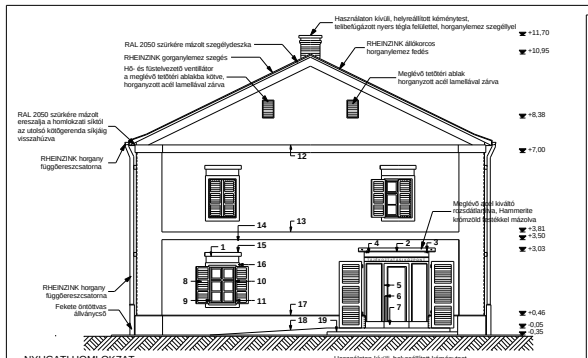

JELMAGYARÁZAT:

1. újrafalazott szemöldökpárkány
2. ragasztott biztonsági üveg előtető
3. koracél üvegfogó szerelvény
4. horganyzott acél konzol tartó
5. RAL 7044 szürke mázolt nyílászáró
6. szálcsiszolt acél fogórúd
7. szálcsiszolt acél lábazati burkolat
8. RAL 7044 szürke mázolt zsalutábla
9. RAL 7032 szürke zsalukeret fekete vasalattal
10. RAL 7032 szürke nyílászáró keret
11. RAL 7044 szürke SOFA ablak
12. hőszigetelő alap+ simított vakolat tagozat TRN 055K szilikonfestékkel festve
13. hőszigetelő alap+ simított vakolat tagozat TRN 055K szilikonfestékkel festve
14. hőszigetelő alap+ simított vakolat tagozat TRN 055K szilikonfestékkel festve
15. hőszigetelő alap+ simított vakolat tagozat TRN 055K szilikonfestékkel festve horganylemez fedéssel
16. hőszigetelő alap+ simított vakolat tagozat TRN 055K szilikonfestékkel festve
17. TERRASAN vakolattal vakolt lábazat világosszürke szilikonfestékkel festve
18. bazalt kiskocakő burkolat
19. hasított mészkő lépcsőelem

MEGJEGYZÉSEK:

1., KIINDULÁSI ALAPSZINT AZ ÉPÜLET TERVEZETT FÖLDSZINTI BEJÁRATI PADLÓSZINTJE: 0,00 mRel = 116,91 mBf

2., A TERV ENGEDÉLYEZTETÉS CÉLJÁRA KÉSZÜLT, EZ ALAPJÁN KIVITELEZÉSI MUNKA -A BONTÁS KIVÉTELÉVEL- NEM VÉGEZHETŐ!

3., AZ ÉPÜLETEK ALAPRAJZI MÉRETEI A M.H.K. KHT. ADATSZOLGÁLTATÁSAKÉNT ÁTADOTT FELMÉRÉSI DOKUMENTÁCIÓ ELLENŐRZÖTT ADATAI ALAPJÁN KERÜLTEK RÖGZÍTÉSRE.

4., A MELLÉKELT HELYSZÍNRAJZOK A III-TALPA ADATSZOLGÁLTATÁSAKÉNT ÁTADOTT GEODÉZIAI FELMÉRÉS ÉS KÖRNYEZETI TERV RAJZAINAK FELHASZNÁLÁSÁVAL KÉSZÜLTEK, AZOKNAK TARTALMÁT NEM ÉRINTIK.

5., A TERV A TERVEZŐ SZELLEMI TULAJDONA, AZT AZ ENGEDÉLYEZTETÉSEN KÍVÜL MÁS CÉLRA CSAK A TERVEZŐ HOZZÁJÁRULÁSÁVAL SZABAD FELHASZNÁLNI!

W&M	ÉPÍTŐ, KERESKEDELEM ÉS SZOLGÁLTATÓ KFT. 1118 BUDAPEST, BRASSÓ ÚT 147/B, TEL/FAX: 242-6552, 319-1199
MUNKA:	IPJÓSASI SZÁLLÓ, KOMÁROM, MONOSTORI ERŐD, ÁRKÁDTÁBOR
MEGBÍZÓ:	MONOSTORI ERŐD HADKULTÚRA KÖZPONT KHT., Komárom, Duna part 1.
TERVRAJZ:	ÉPÍTÉSI ENGEDÉLYEZÉSI ÉS BONTÁSI TERV
TERVEZŐ:	WITTINGER ZOLTÁN, ÉPÍTÉSZ, BÉK 2 01-2383
RAJZ NEVE ÉS SZÁMA:	NYUGATI ÉS KELETI HOMLOKZAT — ÉT-8
LÉPTÉK ÉS DÁTUM:	M: 1: 100 — 2004. MÁRCIUS

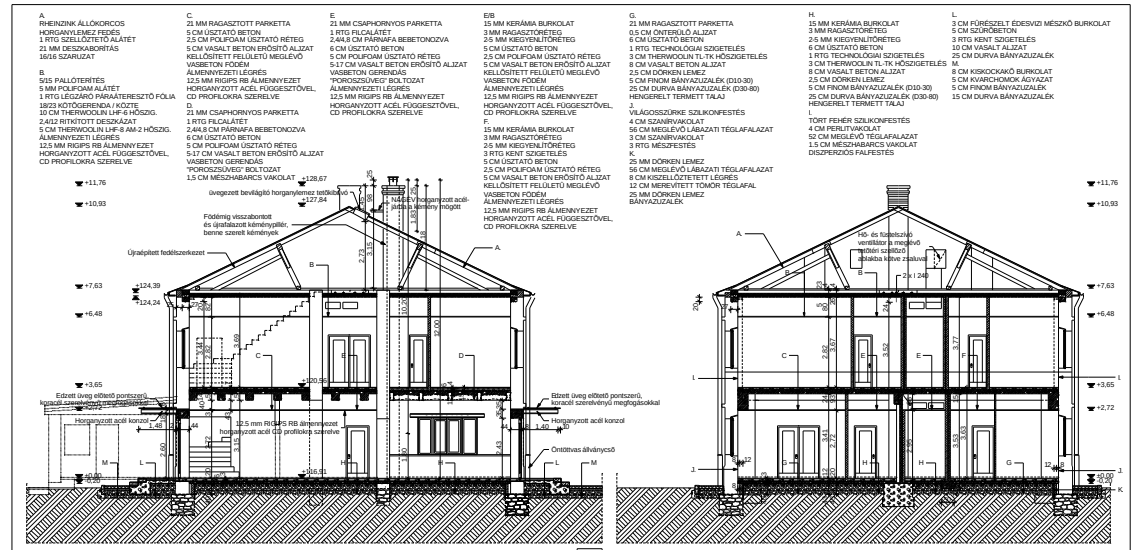

MEGLÉVŐ, MEGMARADÓ FALAZAT
MEGLÉVŐ ÉS TERVEZETT VASBETON SZERKEZETEK
MEGLÉVŐ KŐ FALAZAT, ALAPTEST
BETON SZERKEZET
KAVICS, VAGY KŐZUZALÉK FELTÖLTÉS
HŐ- ÉS HANGSZIGETELÉS
KERÁMIA VÁLASZFAL
KŐ BURKOLAT
FA SZERKEZETI ELEM

MEGJEGYZÉSEK:

1., KIINDULÁSI ALAPSZINT AZ ÉPÜLET TERVEZETT FÖLDSZINTI BEJÁRATI PADLÓSZINTJE: 0,00 mRel = 116,91 mBf

2., A TERV ENGEDÉLYEZTETÉS CÉLJÁRA KÉSZÜLT, EZ ALAPJÁN KIVITELEZÉSI MUNKA -A BONTÁS KIVÉTELÉVEL- NEM VÉGEZHETŐ!

3., AZ ÉPÜLETEK ALAPRAJZI MÉRETEI A M.H.K. KHT. ADATSZOLGÁLTATÁSAKÉNT ÁTADOTT FELMÉRÉSI DOKUMENTÁCIÓ ELLENŐRZÖTT ADATAI ALAPJÁN KERÜLTEK RÖGZÍTÉSRE.

4., A MELLÉKELT HELYSZÍNRAJZOK A III-TALPA ADATSZOLGÁLTATÁSAKÉNT ÁTADOTT GEODÉZIAI FELMÉRÉS ÉS KÖRNYEZETI TERV RAJZAINAK FELHASZNÁLÁSÁVAL KÉSZÜLTEK, AZOKNAK TARTALMÁT NEM ÉRINTIK.

5., A TERV A TERVEZŐ SZELLEMI TULAJDONA, AZT AZ ENGEDÉLYEZTETÉSEN KÍVÜL MÁS CÉLRA CSAK A TERVEZŐ HOZZÁJÁRULÁSÁVAL SZABAD FELHASZNÁLNI!

W&M	ÉPÍTŐ, KERESKEDELEM ÉS SZOLGÁLTATÓ KFT. 1118 BUDAPEST, BRASSÓ ÚT 147/B, TEL/FAX: 242-6552, 319-1199
MUNKA:	IPJÓSASI SZÁLLÓ, KOMÁROM, MONOSTORI ERŐD, ÁRKÁDTÁBOR
MEGBÍZÓ:	MONOSTORI ERŐD HADKULTÚRA KÖZPONT KHT., Komárom, Duna part 1.
TERVRAJZ:	ÉPÍTÉSI ENGEDÉLYEZÉSI ÉS BONTÁSI TERV
TERVEZŐ:	WITTINGER ZOLTÁN, ÉPÍTÉSZ, BÉK 2 01-2383
RAJZ NEVE ÉS SZÁMA:	TERVEZETT B-B ÉS C-C KERESZTMETSZETEK — ÉT-6
LÉPTÉK ÉS DÁTUM:	M: 1: 100 — 2004. MÁRCIUS

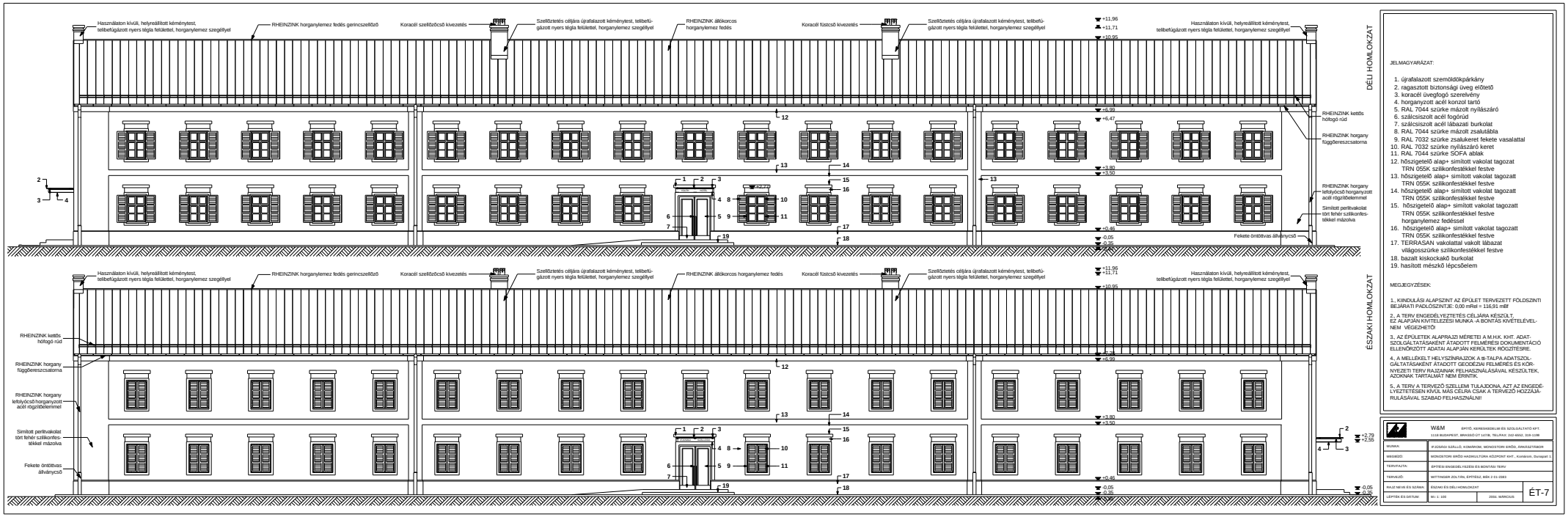

JELMAGYARÁZAT:

1. újrafalazott szemöldökpárkány
2. ragasztott biztonsági üveg előtető
3. koracél üvegfogó szerelvény
4. horganyzott acél konzol tartó
5. RAL 7044 szürke mázolt nyílászáró
6. szálcsiszolt acél fogórúd
7. szálcsiszolt acél lábazati burkolat
8. RAL 7044 szürke mázolt zsalutábla
9. RAL 7032 szürke zsalukeret fekete vasalattal
10. RAL 7032 szürke nyílászáró keret
11. RAL 7044 szürke SOFA ablak
12. hőszigetelő alap+ simított vakolat tagozat TRN 055K szilikonfestékkel festve
13. hőszigetelő alap+ simított vakolat tagozat TRN 055K szilikonfestékkel festve
14. hőszigetelő alap+ simított vakolat tagozat TRN 055K szilikonfestékkel festve
15. hőszigetelő alap+ simított vakolat tagozat TRN 055K szilikonfestékkel festve horganylemez fedéssel
16. hőszigetelő alap+ simított vakolat tagozat TRN 055K szilikonfestékkel festve
17. TERRASAN vakolattal vakolt lábazat világosszürke szilikonfestékkel festve
18. bazalt kiskocakő burkolat
19. hasított mészkő lépcsőelem

MEGJEGYZÉSEK:

1., KIINDULÁSI ALAPSZINT AZ ÉPÜLET TERVEZETT FÖLDSZINTI BEJÁRATI PADLÓSZINTJE: 0,00 mRel = 116,91 mBf

2., A TERV ENGEDÉLYEZTETÉS CÉLJÁRA KÉSZÜLT, EZ ALAPJÁN KIVITELEZÉSI MUNKA -A BONTÁS KIVÉTELÉVEL- NEM VÉGEZHETŐ!

3., AZ ÉPÜLETEK ALAPRAJZI MÉRETEI A M.H.K. KHT. ADATSZOLGÁLTATÁSAKÉNT ÁTADOTT FELMÉRÉSI DOKUMENTÁCIÓ ELLENŐRZÖTT ADATAI ALAPJÁN KERÜLTEK RÖGZÍTÉSRE.

4., A MELLÉKELT HELYSZÍNRAJZOK A III-TALPA ADATSZOLGÁLTATÁSAKÉNT ÁTADOTT GEODÉZIAI FELMÉRÉS ÉS KÖRNYEZETI TERV RAJZAINAK FELHASZNÁLÁSÁVAL KÉSZÜLTEK, AZOKNAK TARTALMÁT NEM ÉRINTIK.

5., A TERV A TERVEZŐ SZELLEMI TULAJDONA, AZT AZ ENGEDÉLYEZTETÉSEN KÍVÜL MÁS CÉLRA CSAK A TERVEZŐ HOZZÁJÁRULÁSÁVAL SZABAD FELHASZNÁLNI!

W&M	ÉPÍTŐ, KERESKEDELEM ÉS SZOLGÁLTATÓ KFT. 1118 BUDAPEST, BRASSÓ ÚT 147/B, TEL/FAX: 242-6552, 319-1199
MUNKA:	IPJÓSASI SZÁLLÓ, KOMÁROM, MONOSTORI ERŐD, ÁRKÁDTÁBOR
MEGBÍZÓ:	MONOSTORI ERŐD HADKULTÚRA KÖZPONT KHT., Komárom, Duna part 1.
TERVRAJZ:	ÉPÍTÉSI ENGEDÉLYEZÉSI ÉS BONTÁSI TERV
TERVEZŐ:	WITTINGER ZOLTÁN, ÉPÍTÉSZ, BÉK 2 01-2383
RAJZ NEVE ÉS SZÁMA:	ÉSZAKI ÉS DÉLI HOMLOKZAT — ÉT-7
LÉPTÉK ÉS DÁTUM:	M: 1: 100 — 2004. MÁRCIUS