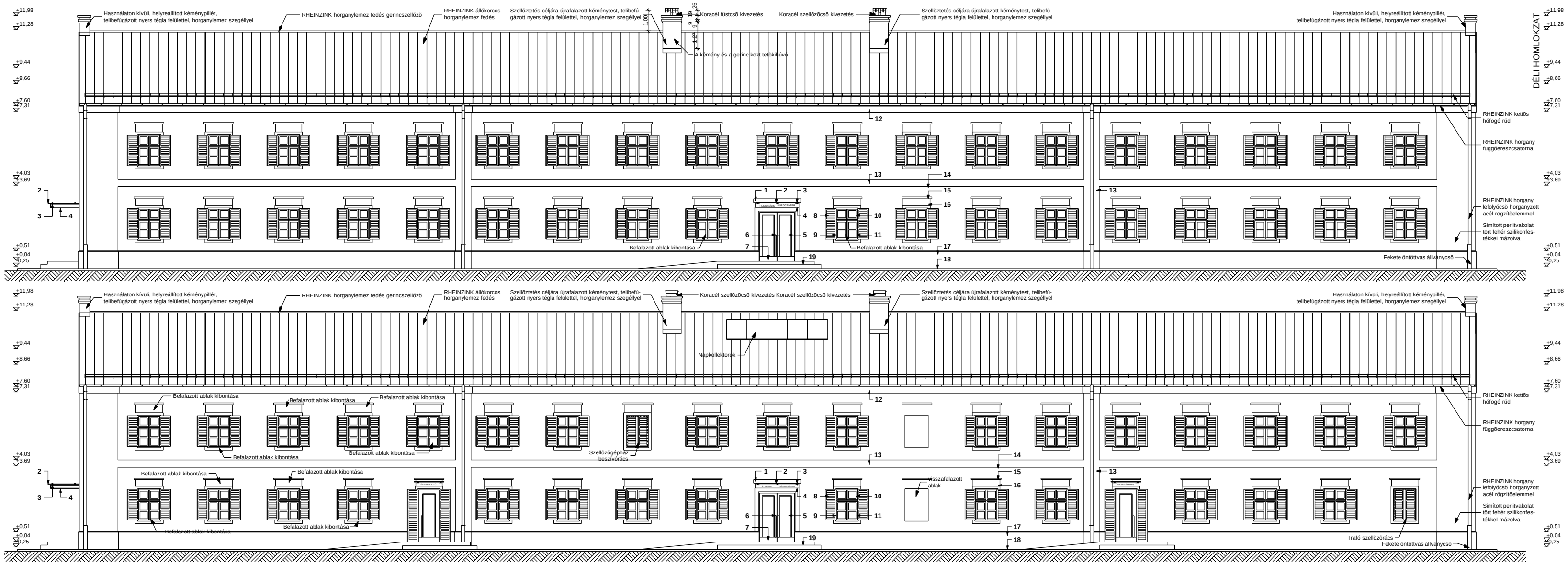

JELMAGYARÁZAT:

1. újrafalazott szemöldökpárkány
2. ragasztott biztonsági üveg elõtetõ
3. koracél üvegfogó szerelvény
4. horganyzott acél konzol tartó
5. RAL 7044 szürke mázolt nyílászáró
6. szálcsiszolt acél fogórúd
7. szálcsiszolt acél lábazati burkolat
8. RAL 7044 szürke mázolt zsalutábla
9. RAL 7032 szürke zsalukeret fekete vasalattal
10. RAL 7032 szürke nyílászáró keret
11. RAL 7044 szürke SOFA ablak
12. hõszigetelõ alap+ simított vakolat tagozat TRN 055K szilikonfestékkel festve
13. hõszigetelõ alap+ simított vakolat tagozatt TRN 055K szilikonfestékkel festve
14. hõszigetelõ alap+ simított vakolat tagozatt TRN 055K szilikonfestékkel festve
15. hõszigetelõ alap+ simított vakolat tagozatt TRN 055K szilikonfestékkel festve horganylemez fedéssel
16. hõszigetelõ alap+ simított vakolat tagozatt TRN 055K szilikonfestékkel festve
17. TERRASAN vakolattal vakolt lábazat világosszürke szilikonfestékkel festve
18. bazalt kiskockakõ burkolat
19. hasított mészkõ lépcsõelem

MEGJEGYZÉSEK:

1., KIINDULÁSI ALAPSZINT AZ ÉPÜLET TERVEZETT FÖLDSZINTI BEJÁRATI PADLÓSZINTJE: 0,00 mRel = 116,91 mBf

2., A TERV ENGEDÉLYEZTETÉS CÉLJÁRA KÉSZÜLT, EZ ALAPJÁN KIVITELEZÉSI MUNKA -A BONTÁS KIVÉTELÉVEL- NEM VÉGEZHETÕ!

3., AZ ÉPÜLETEK ALAPRAJZI MÉRETEI A M.H.K. KHT. ADATSZOLGÁLTATÁSAKÉNT ÁTADOTT FELMÉRÉSI DOKUMENTÁCIÓ ELLENÕRZÖTT ADATAI ALAPJÁN KERÜLTEK RÖGZÍTÉSRE.

4., A MELLÉKELT HELYSZÍNRAJZOK A tti-TALPA ADATSZOLGÁLTATÁSAKÉNT ÁTADOTT GEODÉZIAI FELMÉRÉS ÉS KÖRNYEZETI TERV RAJZAINAK FELHASZNÁLÁSÁVAL KÉSZÜLTEK, AZOKNAK TARTALMÁT NEM ÉRINTIK.

5., A TERV A TERVEZÕ SZELLEMI TULAJDONA, AZT AZ ENGEDÉLYEZTETÉSEN KÍVÜL MÁS CÉLRA CSAK A TERVEZÕ HOZZÁJÁRULÁSÁVAL SZABAD FELHASZNÁLNI!

W&M	ÉPÍTÕ, KERESKEDELMI ÉS SZOLGÁLTATÓ KFT. 2040 BUDAÖRS, NAPSUGÁR SÉTÁNY 4. TEL: 242-6552, FAX: 319-1199		
MEGBÍZÓ:	MONOSTORI ERÕD H. K. KHT., 2900 Komárom, Dunapart 1.		
MUNKA:	REGIONÁLIS FEJLESZTÉSI IRODÁK, 2900 Komárom, Dunapart 1, hrsz:1948		
TERVFAJTA:	ÉPÍTÉSI ENGEDÉLYEZÉSI ÉS BONTÁSI TERV		
TERVEZÕ:	WITTINGER ZOLTÁN, ÉPÍTÉSZ, É2 01-2383 / 00		
RAJZ NEVE / SZÁMA	TERVEZETT HOSSZHOMLOKZATOK		ÉT-7
LÉPTÉK / DÁTUM:	M= 1: 100	2005. MÁJUS	

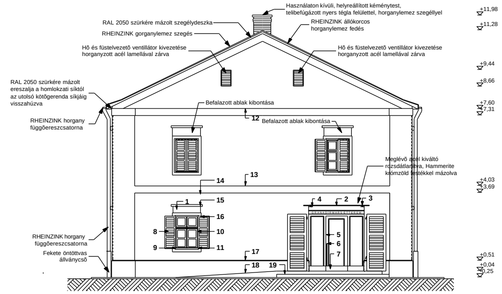

NYUGATI HOMLOKZAT

KELETI HOMLOKZAT

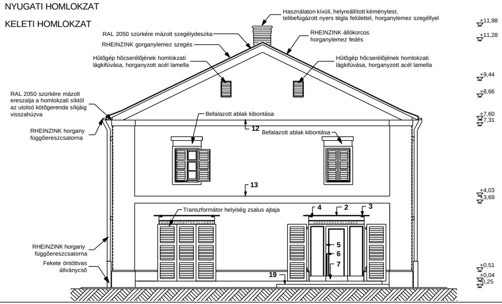

JELMAGYARÁZAT:

1. újrafalazott szemöldökpárkány
2. ragasztott biztonsági üveg elõtetõ
3. koracél üvegfogó szerelvény
4. horganyzott acél konzol tartó
5. RAL 7044 szürke mázolt nyílászáró
6. szálcsiszolt acél fogórúd
7. szálcsiszolt acél lábazati burkolat
8. RAL 7044 szürke mázolt zsalutábla
9. RAL 7032 szürke zsalukeret fekete vasalattal
10. RAL 7032 szürke nyílászáró keret
11. RAL 7044 szürke SOFA ablak
12. hõszigetelõ alap+ simított vakolat tagozat TRN 055K szilikonfestékkel festve
13. hõszigetelõ alap+ simított vakolat tagozatt TRN 055K szilikonfestékkel festve
14. hõszigetelõ alap+ simított vakolat tagozatt TRN 055K szilikonfestékkel festve
15. hõszigetelõ alap+ simított vakolat tagozatt TRN 055K szilikonfestékkel festve horganylemez fedéssel
16. hõszigetelõ alap+ simított vakolat tagozatt TRN 055K szilikonfestékkel festve
17. TERRASAN vakolattal vakolt lábazat világosszürke szilikonfestékkel festve
18. bazalt kiskockakõ burkolat
19. hasított mészkõ lépcsõelem

MEGJEGYZÉSEK:

1., KIINDULÁSI ALAPSZINT AZ ÉPÜLET TERVEZETT FÖLDSZINTI BEJÁRATI PADLÓSZINTJE: 0,00 mRel = 116,91 mBf

2., A TERV ENGEDÉLYEZTETÉS CÉLJÁRA KÉSZÜLT, EZ ALAPJÁN KIVITELEZÉSI MUNKA -A BONTÁS KIVÉTELÉVEL- NEM VÉGEZHETÕ!

3., AZ ÉPÜLETEK ALAPRAJZI MÉRETEI A M.H.K. KHT. ADATSZOLGÁLTATÁSAKÉNT ÁTADOTT FELMÉRÉSI DOKUMENTÁCIÓ ELLENÕRZÖTT ADATAI ALAPJÁN KERÜLTEK RÖGZÍTÉSRE.

4., A MELLÉKELT HELYSZÍNRAJZOK A tti-TALPA ADATSZOLGÁLTATÁSAKÉNT ÁTADOTT GEODÉZIAI FELMÉRÉS ÉS KÖRNYEZETI TERV RAJZAINAK FELHASZNÁLÁSÁVAL KÉSZÜLTEK, AZOKNAK TARTALMÁT NEM ÉRINTIK.

5., A TERV A TERVEZÕ SZELLEMI TULAJDONA, AZT AZ ENGEDÉLYEZTETÉSEN KÍVÜL MÁS CÉLRA CSAK A TERVEZÕ HOZZÁJÁRULÁSÁVAL SZABAD FELHASZNÁLNI!

W&M	ÉPÍTÕ, KERESKEDELMI ÉS SZOLGÁLTATÓ KFT. 2040 BUDAÖRS, NAPSUGÁR SÉTÁNY 4. TEL: 242-6552, FAX: 319-1199		
MEGBÍZÓ:	MONOSTORI ERÕD H. K. KHT., 2900 Komárom, Dunapart 1.		
MUNKA:	REGIONÁLIS FEJLESZTÉSI IRODÁK, 2900 Komárom, Dunapart 1, hrsz:1948		
TERVFAJTA:	ÉPÍTÉSI ENGEDÉLYEZÉSI ÉS BONTÁSI TERV		
TERVEZÕ:	WITTINGER ZOLTÁN, ÉPÍTÉSZ, É2 01-2383 / 00		
RAJZ NEVE / SZÁMA	TERVEZETT VÉGHOMLOKZATOK		ÉT-8
LÉPTÉK / DÁTUM:	M= 1: 100	2005. MÁJUS	

A.
RHEINZINK ÁLLÓKORCOS HORGANYLEMEZ FEDÉS
1 RTG SZELLÕZTETÕ ALÁTÉT
21 MM DESZKABORÍTÁS
16/16 SZARUZAT

B.
5/15 PALLÓTERÍTÉS
18/23 KÖTÕGERENDA
8 CM THERWOOLIN LHF-6 HÕSZIG.
MEGLÉVÕ VASBETON PALLÓFÖDÉM
ÁLMENNYEZETI LÉGRÉS
12,5 MM RIGIPS RB ÁLMENNYEZET
HORGANYZOTT ACÉL FÜGGESZTÕVEL, CD PROFILOKRA SZERELVE

C.
2,1 CM HAJÓPADLÓ
2,1 CM PÁRNAFA
0,5 CM POLIFOAM ÚSZTATÓ RÉTEG
1,5 CM ÖNTERÜLÕ ALJZAT
20 CM MONOLIT VASBETON LEMEZ
ÁLMENNYEZETI LÉGRÉS
12,5 MM RIGIPS RB ÁLMENNYEZET
HORGANYZOTT ACÉL FÜGGESZTÕVEL, CD PROFILOKRA SZERELVE

D.
2,1 CM HAJÓPADLÓ
2,1 CM PÁRNAFA
6 CM ÚSZTATÓ BETON
1 CM POLIFOAM ÚSZTATÓ RÉTEG
15 CM MONOLIT VASBETON LEMEZ
ÁLMENNYEZETI LÉGRÉS
12,5 MM RIGIPS RB ÁLMENNYEZET
HORGANYZOTT ACÉL FÜGGESZTÕVEL, CD PROFILOKRA SZERELVE

E.
1,5 CM KERÁMIA BURKOLAT
0,5 CM RAGASZTÓRÉTEG
0,5 CM KIEGYENLÍTÕRÉTEG
6 CM ÚSZTATÓ BETON
2,5 CM POLIFOAM ÚSZTATÓ RÉTEG
15 CM MONOLIT VASBETON FÖDÉM
ÁLMENNYEZETI LÉGRÉS
12,5 MM RIGIPS RB ÁLMENNYEZET
HORGANYZOTT ACÉL FÜGGESZTÕVEL, CD PROFILOKRA SZERELVE

F.
1,5 CM KERÁMIA BURKOLAT
0,5 CM RAGASZTÓRÉTEG
KENHETÕ SZIGETELÕ FÓLIA
0,5 CM KIEGYENLÍTÕRÉTEG
6 CM ÚSZTATÓ BETON
2,5 CM POLIFOAM ÚSZTATÓ RÉTEG
15 CM MONOLIT VASBETON FÖDÉM
ÁLMENNYEZETI LÉGRÉS
12,5 MM RIGIPS RB ÁLMENNYEZET
HORGANYZOTT ACÉL FÜGGESZTÕVEL, CD PROFILOKRA SZERELVE

G.
0,5 CM MÛGYANTA BURKOLAT
1,5 MM KIEGYENLÍTÕRÉTEG
6 CM VASALT ÚSZTATÓ BETON
3 CM POLIFOAM ÚSZTATÓ RÉTEG
15 CM MONOLIT VASBETON FÖDÉM
ÁLMENNYEZETI LÉGRÉS
12,5 MM RIGIPS RB ÁLMENNYEZET
HORGANYZOTT ACÉL FÜGGESZTÕVEL, CD PROFILOKRA SZERELVE

H.
1,5 CM KERÁMIA BURKOLAT
0,5 CM RAGASZTÓRÉTEG
1 CM KIEGYENLÍTÕRÉTEG
23 CM MONOLIT VASBETON FÖDÉM
DESZKÁVAL ZSALUZOTT FELÜLETTEL
20 / 22 FAGERENDA, FÖDÉM- IMITÁCIÓ A VASBETON LEMEZHEZ RÖGZÍTVE

I.
15 MM KERÁMIA BURKOLAT
3 MM RAGASZTÓRÉTEG
2-5 MM KIEGYENLÍTÕRÉTEG
6 CM ÚSZTATÓ BETON
1 RTG TECHNOLÓGIAI SZIGETELÉS
3 CM THERWOOLIN TL-TK HÕSZIGETELÉSJ.
8 CM VASALT BETON ALJZAT
2,5 CM DÖRKEN LEMEZ
5 CM FINOM BÁNYAZUZALÉK (D10-30)
25 CM DURVA BÁNYAZUZALÉK (D30-80)
HENGERELT TERMETT TALAJ

K.
TÖRT FEHÉR SZILIKONFESTÉS
4 CM PERLITVAKOLAT
52 CM MEGLÉVÕ TÉGLAFALAZAT
1.5 CM MÉSZHABARCS VAKOLAT
DISZPERZIÓS FALFESTÉS
VILÁGOSSZÜRKE SZILIKONFESTÉS
4 CM SZANÍRVAKOLAT
56 CM MEGLÉVÕ LÁBAZATI TÉGLAFALAZAT
3 CM SZANÍRVAKOLAT
3 RTG MÉSZFESTÉS

L.
3 CM FÛRÉSZELT ÉDESVIZI MÉSZKÕ BURKOLAT
5 CM SZÛRÕBETON
3 RTG KENT SZIGETELÉS
10 CM VASALT ALJZAT
25 CM DURVA BÁNYAZUZALÉK

M.
8 CM KISKOCKAKÕ BURKOLAT
5 CM KVARCHOMOK ÁGYAZAT
5 CM FINOM BÁNYAZUZALÉK
15 CM DURVA BÁNYAZUZALÉK

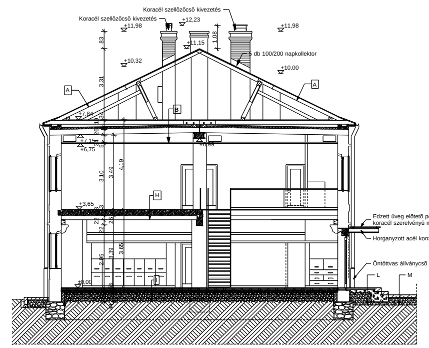

A-A METSZET

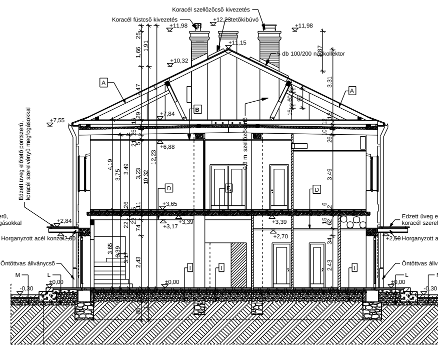

B-B METSZET

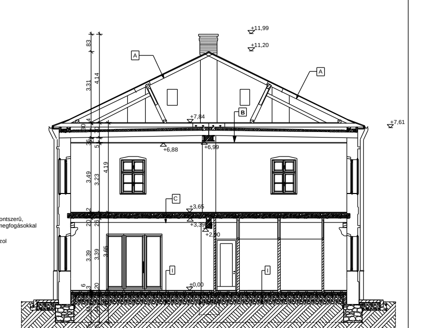

C-C METSZET

MEGLÉVÕ, MEGMARADÓ FALAZAT
MEGLÉVÕ ÉS TERVEZETT VASBETON SZERKEZETEK
MEGLÉVÕ KÕ FALAZAT, ALAPTEST
BETON SZERKEZET
KAVICS, VAGY KÕZUZALÉK FELTÖLTÉS
HÕ- ÉS HANGSZIGETELÉS
KERÁMIA VÁLASZFAL
KÕ BURKOLAT
FA SZERKEZETI ELEM

MEGJEGYZÉSEK:

1., KIINDULÁSI ALAPSZINT AZ ÉPÜLET TERVEZETT FÖLDSZINTI BEJÁRATI PADLÓSZINTJE: 0,00 mRel = 116,91 mBf

2., A TERV ENGEDÉLYEZTETÉS CÉLJÁRA KÉSZÜLT, EZ ALAPJÁN KIVITELEZÉSI MUNKA -A BONTÁS KIVÉTELÉVEL- NEM VÉGEZHETÕ!

3., AZ ÉPÜLETEK ALAPRAJZI MÉRETEI A M.H.K. KHT. ADATSZOLGÁLTATÁSAKÉNT ÁTADOTT FELMÉRÉSI DOKUMENTÁCIÓ ELLENÕRZÖTT ADATAI ALAPJÁN KERÜLTEK RÖGZÍTÉSRE.

4., A MELLÉKELT HELYSZÍNRAJZOK A tti-TALPA ADATSZOLGÁLTATÁSAKÉNT ÁTADOTT GEODÉZIAI FELMÉRÉS ÉS KÖRNYEZETI TERV RAJZAINAK FELHASZNÁLÁSÁVAL KÉSZÜLTEK, AZOKNAK TARTALMÁT NEM ÉRINTIK.

5., A TERV A TERVEZÕ SZELLEMI TULAJDONA, AZT AZ ENGEDÉLYEZTETÉSEN KÍVÜL MÁS CÉLRA CSAK A TERVEZÕ HOZZÁJÁRULÁSÁVAL SZABAD FELHASZNÁLNI!

W&M	ÉPÍTÕ, KERESKEDELMI ÉS SZOLGÁLTATÓ KFT. 2040 BUDAÖRS, NAPSUGÁR SÉTÁNY 4. TEL: 242-6552, FAX: 319-1199		
MEGBÍZÓ:	MONOSTORI ERÕD H. K. KHT., 2900 Komárom, Dunapart 1.		
MUNKA:	REGIONÁLIS FEJLESZTÉSI IRODÁK, 2900 Komárom, Dunapart 1, hrsz:1948		
TERVFAJTA:	ÉPÍTÉSI ENGEDÉLYEZÉSI ÉS BONTÁSI TERV		
TERVEZÕ:	WITTINGER ZOLTÁN, ÉPÍTÉSZ, É2 01-2383 / 00		
RAJZ NEVE / SZÁMA	TERVEZETT B-B ÉS C-C KERESZTMETSZETEK		ÉT-6
LÉPTÉK / DÁTUM:	M= 1: 100	2005. MÁJUS	