A (ALAGSORI FOLYOSÓ ÉS KÁLLÍTÓTÉR)

1,0 CM TERRAKOTTA LAP BURKOLAT
0,5 CM RAGASZTÓHABARCS
0,5 CM ÖNTERÜLÕ ALJZAT
8 CM FÛTÕBETON, VASALVA
TECHN. SZIGETELÉS
5 CM EXPANDÁLT PS HAB LÉPÉSÁLLÓ HÕSZIGETELÉS
8 CM C8 ALJZATBETON
4 CM DÖRKEN LEMEZ
5 CM FINOM BÁNYAZUZALÉK
10 CM DURVA BÁNYAZUZALÉK
TÖMÖRÍTETT TERMETT TALAJ

B. (ALAGSORI SZERVÍZHELYISÉG)

1,0 CM GRESLAP BURKOLAT
0,5 CM RAGASZTÓHABARCS
0,5 CM KIEGYENLÍTÕ ALJZAT
8 CM VASALT FÛTÕBETON, LEJTÉSBE HÚZVA
TECHN. SZIGETELÉS
5 CM EXPANDÁLT PS HAB LÉPÉSÁLLÓ HÕSZIGETELÉS
8 CM ALJZATBETON
4 CM DÖRKEN LEMEZ
5 CM FINOM BÁNYAZUZALÉK
10 CM DURVA BÁNYAZUZALÉK
TÖMÖRÍTETT TERMETT TALAJ

C. (ALAGSORI VIZESHELYISÉG)

1,0 CM CSÚSZÁSMENTES GRESLAP BURKOLAT
0,5 CM RAGASZTÓHABARCS
1 RTG EGYKOMPONENSÛ MÛGYANTA DISZPERZIÓ KENT FLEXIBILIS FÓLIA SZIGETELÉS
0,5 CM KIEGYENLÍTÕ ALJZAT
6-8 CM VASALT FÛTÕBETON, LEJTÉSBE HÚZVA
TECHN. SZIGETELÉS
5 CM EXPANDÁLT PS HAB LÉPÉSÁLLÓ HÕSZIGETELÉS
8 CM ALJZATBETON
4 CM DÖRKEN LEMEZ
5 CM FINOM BÁNYAZUZALÉK
10 CM DURVA BÁNYAZUZALÉK
TÖMÖRÍTETT TERMETT TALAJ

D. (EMELETI FOLYOSÓ ÉS KÖZÖNSÉGFORGALMI TÉR)

1,0 CM TERRAKOTTA BURKOLAT
0,5 CM RAGASZTÓHABARCS
0,5 CM ÖBTERÜLÕ ALJZAT
8 CM FÛTÕBETON, VASALVA
TECHN. SZIGETELÉS
5 CM EXPANDÁLT PS HAB LÉPÉSÁLLÓ HÕSZIGETELÉS
TÖMÖRÍTETT HOMOKFELTÖLTÉS
TÉGLAFELÜLETIG LETISZTÍTOTT BOLTOZAT TELIBEFÚGÁZVA

E1. (EMELETI VIZESHELYISÉG)

1,0 CM GRESLAP BURKOLAT
0,5 CM RAGASZTÓHABARCS
1 RTG EGYKOMPONENSÛ MÛGYANTA DISZPERZIÓ KENT FLEXIBILIS FÓLIA SZIGETELÉS
0,5 CM ÖNTERÜLÕ ALJZAT
8 CM FÛTÕBETON, VASALVA
TECHN. SZIGETELÉS
5 CM EXPANDÁLT PS HAB LÉPÉSÁLLÓ HÕSZIGETELÉS
TÖMÖRÍTETT HOMOKFELTÖLTÉS
SZILÁRDÍTOTT TÉGLAFELÜLETIG LETISZTÍTOTT BOLTOZAT

E2. (NYÍLVÁNOS NÕI WC PADLÓJA)

1,0 CM GRESLAP BURKOLAT
0,5 CM RAGASZTÓHABARCS
1 RTG EGYKOMPONENSÛ MÛGYANTA DISZPERZIÓ
KENT FLEXIBILIS FÓLIA SZIGETELÉS
0,5 CM ÖNTERÜLÕ ALJZAT
8 CM FÛTÕBETON, VASALVA
TECHN. SZIGETELÉS
5 CM EXPANDÁLT PS HAB LÉPÉSÁLLÓ HÕSZIGETELÉS
TÖMÖRÍTETT HOMOKFELTÖLTÉS

F. (GÉPÉSZETI HELYISÉG)

1,0 CM GRESLAP BURKOLAT
0,5 CM RAGASZTÓHABARCS
0,5 CM KIEGYENLÍTÕ ALJZAT
8 CM ALJZATBETON
4 CM DÖRKEN LEMEZ
5 CM FINOM BÁNYAZUZALÉK
10 CM DURVA BÁNYAZUZALÉK
TÖMÖRÍTETT TERMETT TALAJ

G. (EMELETI KÜLSÕ FOLYOSÓ)

8 CM TÉGLABURKOLAT MÉSZHABARCCSAL FÚGÁZVA
3 CM HOMKÁGY
10 CM FINOM BAZALTZUZALÉK
15 CM DURVA BAZALTZUZALÉK
MEGLÉVÕ HOMOKBETÖLTÉS TÖMÖRÍTVE

H. (TETÕ)

50 CM HUMUSZBETÖLTÉS
0-300 CM HOMOKVISSZATÖLTÉS
1 RTG GYÖKÉRVÉDÕ FÓLIA
1 RTG HEGESZTETT PVC FÓLIA
MEGLÉVÕ AGYAGSZIGETELÉS
ISMERETLEN FELTÖLTÉS
MEGLÉVÕ LETISZTÍTOTT BOLTOZAT

I. (FALLEFEDÉS)

17 CM VÖRÖSMÉSZKÕ PÁRKÁNY
5-8 CM KAVICSOS HABARCS ALÁTÉT
1 RTG GYÖKÉRVÉDÕ FÓLIA
1 RTG PVC SZIGETELÉS
5-8 CM HABARCS LEJTÉSADÓ RTG
VASBETON KOSZORÚ

J. (ATTIKAFAL SZIGETELÉS)

2 CM MÛAG. DOMBORLEMEZ FELÜLETSZIVÁRGÓ FILC KASÍROZÁSSAL, RAGASZTOTT TOLDÁSSAL
1 RTG GYÖKÉRVÉDÕ FÓLIA
1 RTG PVC TNE SZIGETELÉS HEGESZTVE
1,5 CM VAKOLAT
TÉGLA / BETON ATTIKAFAL
20 CM KÕBURKOLAT

K. (FALSZIGETELÉS)

2 CM MÛAG. DOMBORLEMEZ FELÜLETSZIVÁRGÓ FILC KASÍROZÁSSAL, RAGASZTOTT TOLDÁSSAL
MEGLÉVÕ KÕ FALAZAT

L. (KÜLSÕ TEREPBURKOLAT)

10 CM TÖMÖRÍTETT MÉSZKÕ FINOMZUZALÉK
15 CM TÖMÖRÍTETT KÖZEPES ZUZALÉK
20 CM TÖMÖRÍTETT DURVAZUZALÉK
TERMETT HOMOKTALAJ

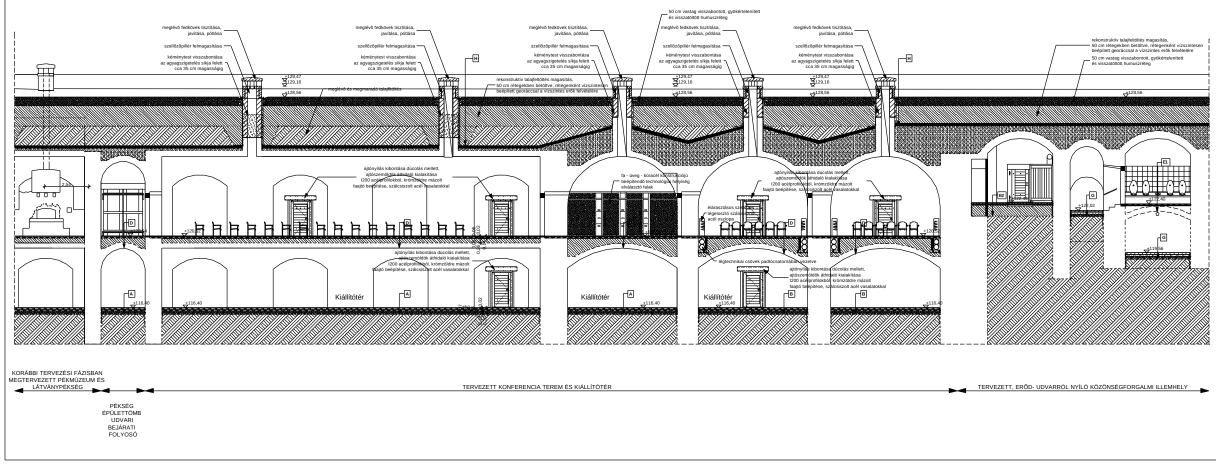

MEGJEGYZÉS:

1. KIINDULÁSI ALAPSZINT: A PÉKSÉG KÖZÉPSÕ, UDVARI SZINTI BEJÁRATA: 0,00 mrel= 120,52 mBf. AZ ADAT A GEODÉZIA RT FELMÉRÉSE ALAPJÁN.
2. AZ ENGEDÉLYEZÉSI TERV ALAPJÁUL SZOLGÁLÓ FELMÉRÉSI TERVET A GYÉS KFT KÉSZÍTETTE, MEGRENDELÕI ADATSZOLGÁLTATÁS KERETÉBEN.
3. A TERV ÉPÍTÉSI ENGEDÉLYEZTETÉS CÉLJÁRA KÉSZÜLT, EZ ALAPJÁN KIVITELEZÉSI MUNKA NEM KEZDHETÕ MEG.
A TERVEKET EGYÉB CÉLRA FELHASZNÁLNI KIZÁRÓLAG A TERVEZÕK ELÕZETES ENGEDÉLYE ALAPJÁN SZABAD, BELEÉRTVE A TERVEK EGÉSZÉNEK, VAGY AZOK RÉSZÉNEK SOKSZOROSÍTÁSÁT, NYÍLVÁNOS KÖZLÉSÉT.

JELMAGYARÁZAT:

TERMETT TALAJ
DURVA KÕZUZALÉK-, KAVICSBETÖLTÉS
FINOM KÕZUZALÉK-, KAVICSBETÖLTÉS
MURVA BETÖLTÉS
HOMOK BETÖLTÉS
HUMUSZ FELTÖLTÉS
MEGLÉVÕ TÉGLA/KÕ FALAZAT, BOLTOZAT
MEGLÉVÕ KÕ SZERKEZET
TERVEZETT KÕ SZERKEZET
TERVEZETT VASBETON SZERKEZET
TERVEZETT BETON SZERKEZET
TÉGLA BURKOLAT, SZERKEZET
TERVEZETT TÉGLA FALAZAT
TERVEZETT MÛAG. DOMBORLEMEZ SZIGETELÉS

ÁLLAMI MÛEMLÉKHELYREÁLLÍTÁSI ÉS RESTAURÁLÁSI KÖZPONT ÉPÍTÉSZETI OSZTÁLY
1036 Budapest, Dugovics tér 13-17.
telefon: 430-6000, fax: 430-6031, email: wittinger@amrk.hu

MEGBÍZÓ:
MONSOTORI ERÕD HADKULTÚRA MÛEMLÉKI INGATLAN-FENNTARTÓ ÉS HASZNOSÍTÓ KHT
2900 KOMÁROM, DUNAPART 1.

KOMÁROM, MONOSTORI ERÕD, PÉKSÉG ÉPÜLETTÖMB KONFERENCIA KÖZPONT

2900 KOMÁROM, DUNAPART 1. HRSZ.: 1948, TÖRZSSZÁM: 10723

TERVEZETT A-A HOSSZMETSZET

1-10723-02 *munkaszám:*	**ET - 6** rajzszám:
M=1:100 *lépték:*	
2005. MÁJUS *dátum:*	ENGEDÉLYEZÉSI TERV tervfajta:
WITTINGER ZOLTÁN *építész tervezõ:*	
DR. VÁNDOR ANDRÁS *statikus:*	
OLOSZ EMESE *statikus:*	
DEÁK ZOLTÁN *osztályvezetõ:*	
FESZT FERENC ÁRPÁD (FESZT ÉS TSI KFT) *gépészet:*	
GALICZ JÓZSEF (MD-VILL KFT) *elektromos:*	
FODOR SAROLTA (TTI-BUDAPEST KFT) *külsõ közmû:*	

Ez a dokumentáció az Állami Mûemlékhelyreállítási és Restaurálási Központ szellemi tulajdona, melynek védelmét az 1999. évi Szjt. LXXVI. törvény 1 §. (5) pontjában foglaltak, valamint a Legfelsõbb Bíróság BH 1980 332. sz. döntése biztosítja. Minden jog fenntartva.

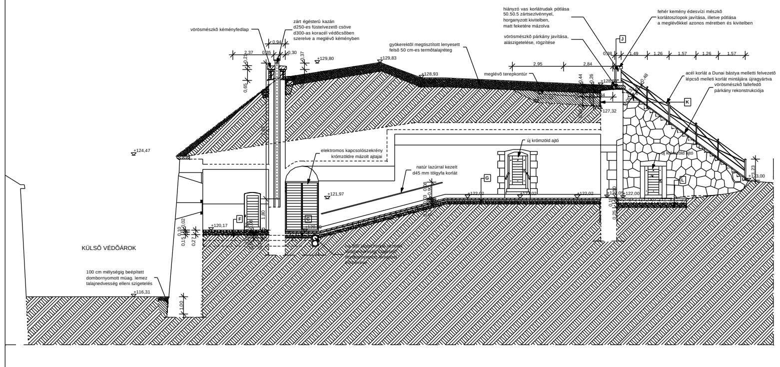

KOMÁROM, MONOSTORI ERÕD, PÉKSÉG ÉPÜLETTÖMB KONFERENCIA KÖZPONT

2900 KOMÁROM, DUNAPART 1. HRSZ.: 1948, TÖRZSSZÁM: 10723

TERVEZETT D-D KERESZTMETSZET

1-10723-02 *munkaszám:*	**ET - 9** rajzszám:
M=1:100 *lépték:*	
2005. MÁJUS *dátum:*	ENGEDÉLYEZÉSI TERV tervfajta:

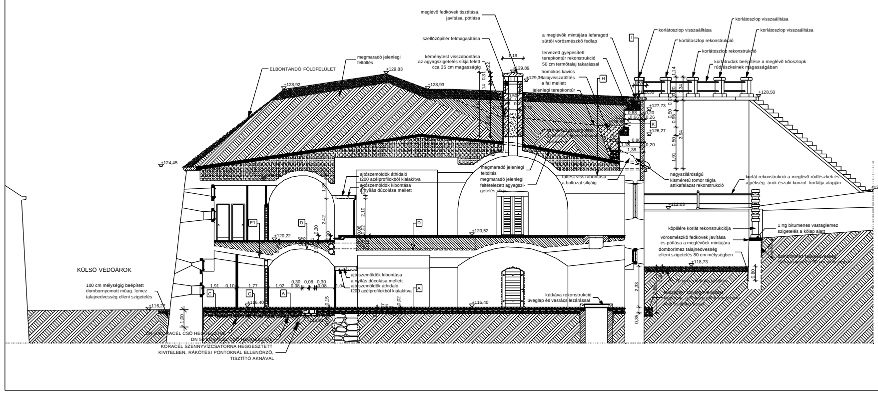

KOMÁROM, MONOSTORI ERÕD, PÉKSÉG ÉPÜLETTÖMB KONFERENCIA KÖZPONT

2900 KOMÁROM, DUNAPART 1. HRSZ.: 1948, TÖRZSSZÁM: 10723

TERVEZETT B-B KERESZTMETSZET

1-10723-02 *munkaszám:*	**ET - 7** rajzszám:
M=1:100 *lépték:*	
2005. MÁJUS *dátum:*	ENGEDÉLYEZÉSI TERV tervfajta: