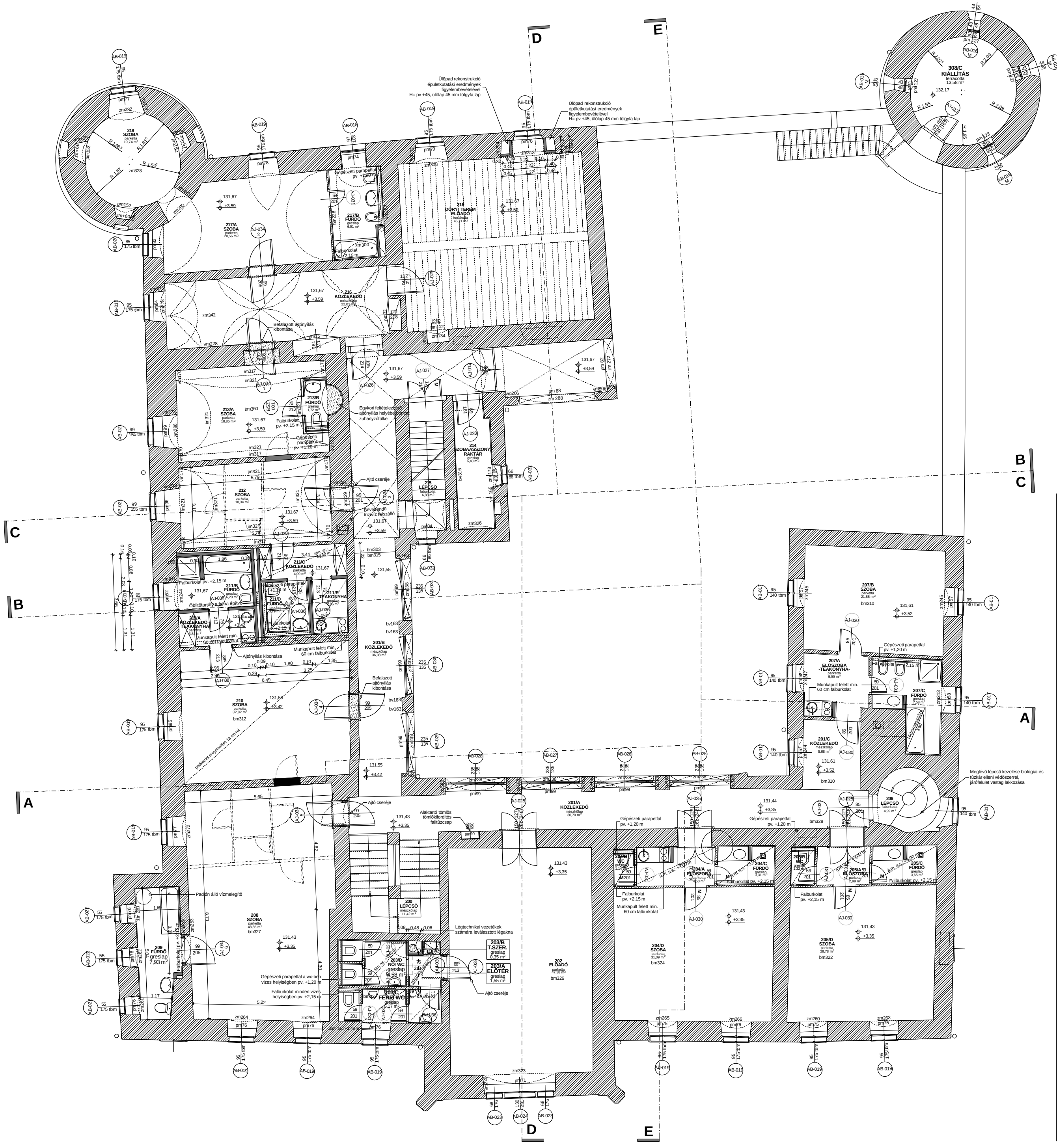

MEGJEGYZÉSEK:

1., Kivitelezési munkák kizárólag az érvényes építési engedély birtokában végezhetõek. Az azoktól való eltérés engedélyezendõ.
2. A kiviteli tervektõl szükség esetén eltérni kizárólag a Tervezõ és a Tulajdonos képviselõjének együttes, elõzetes hozzájárulásával szabad.
3. A tervek a kapcsolódó költségvetési kiírással együtt érvényesek.
4. Kiindulási alapszint a keletis zárny földszinti folyosó padlószintje 0,00 mrel = 128,08 mBf szinttel.
5. A terveket a további kutatási és feltárási eredmények, valamint a kivitelezés során napvilágra került adatok módosíthatják!
6. Burkolatok:
- A vizes helyiségekben a falburkolat pv. +2,15 m magasan készül, illetve a gépészeti parapetfal magassága pv. +1,20 m legyen.
- A hidegburkolatú helyiségekben 10 cm magas kisérõlábazat készül.
- A konyhákban a munkapult felett 60 cm magasságig hidegburkolat készül.

MEGJEGYZÉS:
KIINDULÁSI SZINT A KELETI SZÁRNY FÖLDSZINTI FOLYOSÓ PADLÓSZINTJE 0,00 mrel= 128,08 mBf

135,16	ÉPÜLETSZINT BALTI ALAPSZINTRE
+3,35	REALÍTÍV SZINT FSZ. FOLYOSÓ =0,00m
	MEGLÉVÕ FALAZAT, FÖDÉM
	BONTANDÓ SZERKEZET
	TERVEZETT FALAZAT
	YTONG FALAZAT
	VASALT BETON SZERKEZET
	HÕSZIGETELÉS
	BETON SZERKEZET
	KÖNNYÛBETON SZERKEZET
	TÖMÖRÍTETT TALAJVISSZATÖLTÉS
	HOMOKÁGY
	KAVICSÁGY
	TERMETT TALAJ

TERVEZÕ:

ÁLLAMI MÛEMLÉKHELYREÁLLÍTÁSI
ÉS RESTAURÁLÁSI KÖZPONT
ÉPÍTÉSZETI OSZTÁLY
1036 Budapest, Dugovics tér 13-17.
telefon: 430-6000, fax: 430-6031, email:wittinger@amrk.hu

TULAJDONOS KÉPVISELÕJE:

KULTURÁLIS ÖRÖKSÉGVÉDELMI HIVATAL
1014 BUDAPEST, TÁNCSICS MIHÁLY U. 1.

MEGBÍZÓ:

MÛEMLÉKEK ÁLLAMI GONDNOKSÁGA
1014 BUDAPEST, DÍSZ TÉR 15.

MIHÁLYI, DÕRY KASTÉLY
A. KATEGÓRIÁS PIHENÕHÁZ (VENDÉGSZÁLLÁS)
FELÚJÍTÁSI ÉPÍTÉSI KIVITELEZÉSI TERV

9342 MIHÁLYI, KORONA UTCA 1.
HRSZ 364, 366
MÛEMLÉKI TÖRZSSZÁM: 3702

rajz megnevezése:	TERVEZETT EMELETI ALAPRAJZ
rajzszám:	ÉT-3
lépték:	M=1: 50
dátum:	2007. január
építész:	Wittinger Zoltán
statika:	dr. Vándor András
épületgépészet:	Deákné Dohár Anna (Deákarch Bt.)
épületvillamosság:	Karácsonyi Károly
osztályvezetõ:	M. Juhász Ágnes

Ez a dokumentáció az Állami Mûemlékhelyreállítási és Restaurálási Központ szellemi tulajdona, melynek védelmét az 1999. évi Szjt. LXXVI. törvény 1 §. (5) pontjában foglaltak, valamint a Legfelsõbb Bíróság BH 1980 332. sz. döntése biztosítja. Minden jog fenntartva.