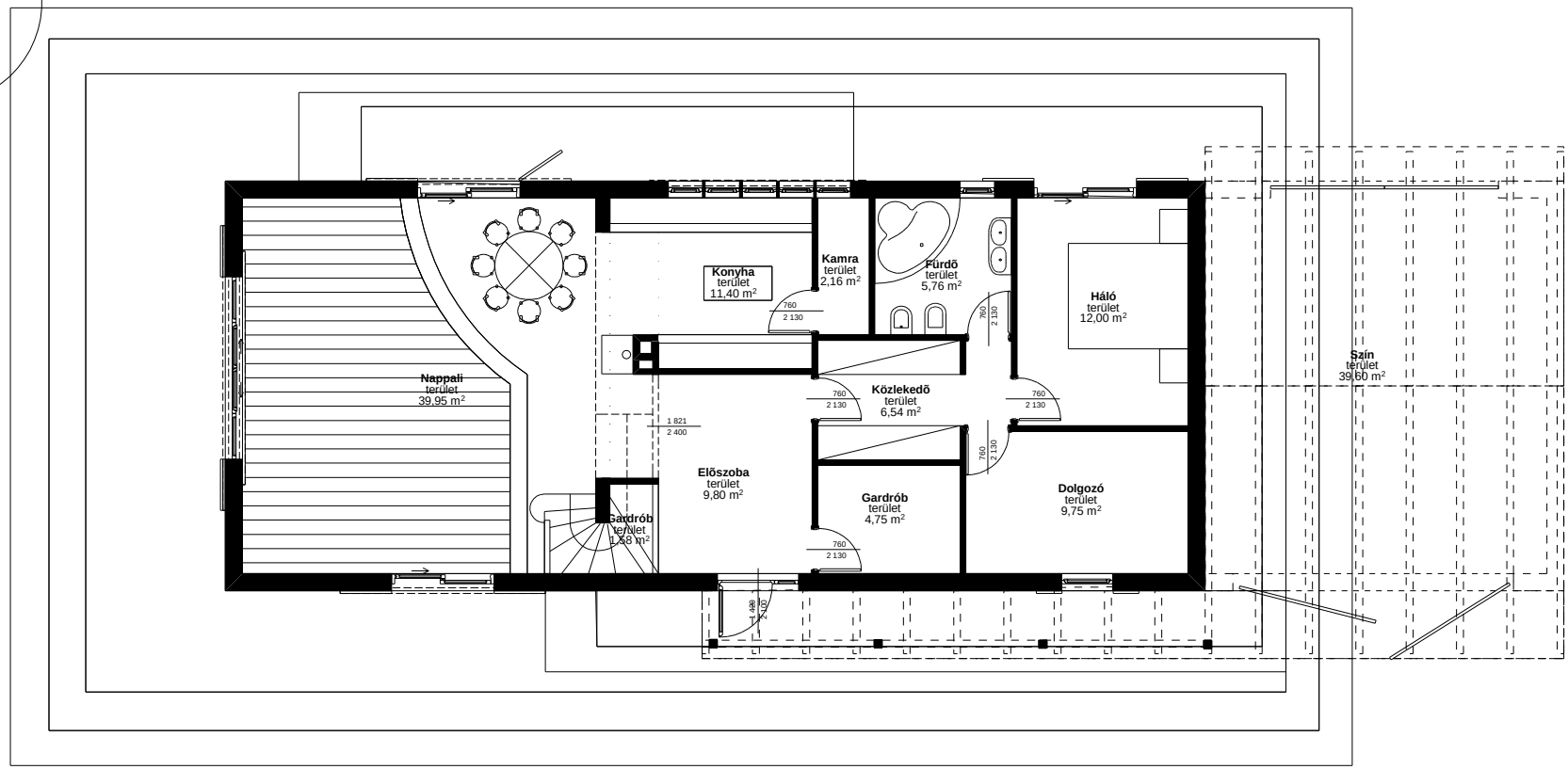

földszinti alaprajz
lakóterület: 105,0 nm
össz lakót.: 167,3 nm